



St. Elisabethen-Krankenhaus Frankfurt

Akademisches Lehrkrankenhaus der Johann Wolfgang Goethe-Universität Frankfurt
Akademische Lehrinrichtung für Pflege der Frankfurt University of Applied Sciences



St. Elisabethen-Krankenhaus Frankfurt

Akademisches Lehrkrankenhaus der Johann Wolfgang Goethe-Universität Frankfurt
Akademische Lehrinrichtung für Pflege der Frankfurt University of Applied Sciences



Unser Team

Pflege



Masoda Attaie

Leitung, onkologische Fachschwester,
Pflege-Expertin für Brustkrankungen
m.attaie@katharina-kasper.de

Innere Medizin

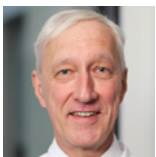

Prof. Dr. med. Joachim Bargon

Chefarzt Innere Medizin I/Pneumologie
Leiter Lungenkrebszentrum
j.bargon@katharina-kasper.de

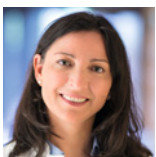

PD Dr. med. Andrea Riphaut

Chefärztin Innere Medizin II
Gastroenterologie/Hepatology
a.riphaut@katharina-kasper.de

Gynäkologie



Dr. med. Rita Steinwasser

Chefärztin Frauenklinik
Leiterin Brustkrebszentrum
r.steinwasser@katharina-kasper.de

St. Elisabethen-Krankenhaus

Onkologische Tagesklinik

Ginnheimer Str. 3 | 60487 Frankfurt am Main

Telefon 069 7939-1216 und -5305 | Telefax 069 7939-1516

www.elisabethen-krankenhaus-frankfurt.de

Besuchen Sie uns auch auf Facebook:

/StElisabethenKrankenhausFfm

Zukunft hat Tradition: Das erweiterte und modernisierte St. Elisabethen-Krankenhaus in Frankfurt-Bockenheim zeichnet sich durch modernste Medizintechnik mit exzellenten Ärzten und Krankenpflegekräften, durch enge Vernetzung aller medizinischen Bereiche und sein fachübergreifendes Leistungsspektrum aus.

Onkologische Tagesklinik



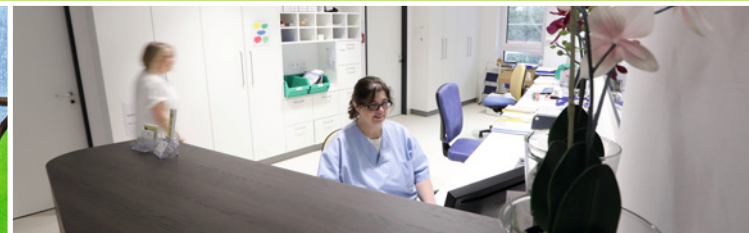

Liebe Patientinnen und Patienten,

die Diagnose Krebs ist für Sie und Ihre Angehörigen ein einschneidendes Erlebnis. Als Patient möchten Sie eine schnelle und kompetente Beratung und Behandlung. In der onkologischen Tagesklinik am St. Elisabethen-Krankenhaus bieten Ihnen hochqualifizierte Ärzte und Fachkräfte bestmögliche medizinische und pflegerische Betreuung.

Ziel ist es, unseren Patienten eine ambulante Behandlung und Betreuung zu ermöglichen, so dass sie anschließend in ihre häusliche Umgebung zurückkehren können. Patienten erhalten in unserer onkologischen Tagesklinik Chemotherapien, Immuntherapien sowie Antikörpertherapien. Auf Wunsch ist eine Psychoonkologin für Sie da, mit der Sie über Sorgen und Ängste sprechen können. Eine Ernährungsberaterin steht Ihnen ebenfalls zur Seite, um Sie auch während der Therapie zu unterstützen.

Weiterhin berät Sie unser Sozialdienst, wenn es um Fragen der Rehabilitation, Schwerbehindertenausweis und Rentenanträge geht.

Die onkologische Tagesklinik arbeitet interdisziplinär mit allen Fachbereichen des St. Elisabethen-Krankenhauses, der hochmodernen Strahlentherapie im MVZ St. Kamillus sowie mit unseren Kooperationspartnern zusammen.

Ihre Betreuung in unserer Tagesklinik

In der onkologischen Tagesklinik werden Chemotherapien, Immuntherapien sowie Antikörpertherapien durchgeführt. Die Therapien werden intravenös, über Port, Braunüle, subkutan oder oral verabreicht. Die Planung der Therapie erfolgt vorab zusammen mit dem behandelnden Arzt und unter Einbeziehung des Tumor-Boards (Expertengremium).

Sobald die Therapieempfehlung vorliegt, erhält der Patient kurzfristig einen Besprechungstermin in unserer onkologischen Tagesklinik. An diesem Tag wird der Patient über die Behandlung aufgeklärt, und die notwendigen Maßnahmen werden eingeleitet. Der Termin für die erste Chemotherapie wird gemeinsam mit dem Patienten besprochen und festgelegt.

Für unsere Patienten stehen 21 Therapieplätze zur Verfügung. Sie werden von onkologischen Fachschwestern und Pflegeexpertinnen für Brustkrebserkrankungen betreut.

Die Dauer der jeweiligen Therapie kann individuell variieren. Die zielgerichteten Behandlungen sind in der Regel gut verträglich. Bei Unverträglichkeiten oder Nebenwirkungen ist eine Notfallversorgung jederzeit möglich.

Gerne können wir Ihnen in einem persönlichen Gespräch weitere Informationen zukommen lassen.

Unsere onkologische Tagesklinik ist für Sie Montag bis Freitag von 7 Uhr bis 15.50 Uhr geöffnet.

Sie finden uns:
St. Elisabethen-Krankenhaus
Eingang Gremppstraße

Telefon 069 7939-1216 und -5305
Telefax 069 7939-1516